29 МАРТА 2023

www.os-doc.ru / info@os-doc.ru

Региональный Форум **ОПАСНЫЕ СВЯЗИ** в Уфе

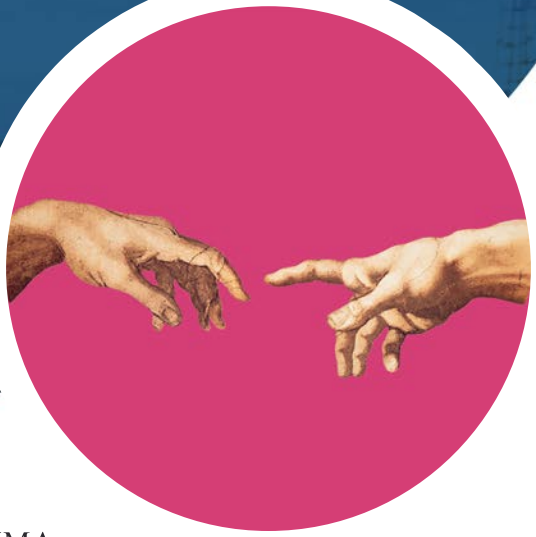

Деликатные вопросы в практике акушера-гинеколога, дерматовенеролога и уролога

ИНФОРМАЦИЯ ДЛЯ УЧАСТНИКОВ ФОРУМА

ОЧНО
AMAKS
ул. Р. Зорге, 17

БЕСПЛАТНО
УЧАСТИЕ в форуме,
кофе-брейк, выставка

РЕГИСТРАЦИЯ
09.00 - 10.00
по местному времени

ПРОГРАММА
10.00 - 14.00
по местному времени

IUSTI RU
ГИЛЬДИЯ СПЕЦИАЛИСТОВ ПО ИНФЕКЦИЯМ, ПЕРЕДАВАЕМЫМ ПОЛОВЫМ ПУТЕМ «IUSTI.RU»

ОПАСНЫЕ СВЯЗИ

КОНГРЕСС-ОПЕРАТОР
LABMER

09.00-10.00 **РЕГИСТРАЦИЯ УЧАСТНИКОВ**

Обход выставочной экспозиции

10.00-10.10 **ПРИВЕТСТВЕННОЕ СЛОВО ПРЕДСЕДАТЕЛЕЙ ФОРУМА**

Президиум: Т.В. Саубанова, И.Б. Фаткуллина, Э.С. Камалов, М.А. Гомберг, Н.И. Чернова, И.В. Кузнецова

10.10-12.10 **СЕКЦИЯ 1. ЖЕНСКОЕ ЗДОРОВЬЕ. ВРЕМЯ НОВЫХ РЕШЕНИЙ**

10.10-10.30 «Как сохранить вагинальную микробиоту в разные возрастные периоды жизни женщины», И.Б. Фаткуллина

10.30-10.50 «Патологические выделения из влагалища - алгоритм ведения пациенток», В.Н. Кузьмин

10.50-11.10 «Вагинит, уретрит, цистит у сексуально активных женщин. Разбор клинических случаев в свете актуальных клинических рекомендаций», Н.И. Чернова

11.10-11.30 «Герпесвирусные инфекции в гинекологии. Тактика ведения», В.Н. Кузьмин

11.30-11.50 «Простые/сложные случаи заболеваний шейки матки: современные особенности»

11.50-12.10 «Доклад на согласовании»

12.10-12.25 **ПЕРЕРЫВ (КОФЕ-БРЕЙК)**

12.25-12.30 **РОЗЫГРЫШ ЛОТЕРЕИ «ОПАСНЫЕ СВЯЗИ»**

12.30-13.10 **СЕКЦИЯ 2. В ПЛЕНУ У ВВИ. ИЩЕМ ВЫХОД ВМЕСТЕ**

12.30-12.50 «Мультидисциплинарные подходы к терапии ВВИ», М.А. Гомберг

12.50-13.10 «Вульвовагинальные инфекции - современный взгляд на проблему», М.А. Гомберг

13.10-14.00 **СЕКЦИЯ 3. О ЧЕМ МОЛЧАТ МИЛЛИОНЫ? ИНТИМНОЕ ЗДОРОВЬЕ СЕКСУАЛЬНО - АКТИВНЫХ ПАЦИЕНТОВ. ФОКУС НА ПАРУ**

13.10-13.30 «Современные аспекты инфекционно - воспалительных заболеваний органов малого таза. Время новых подходов. Разбираем клинические случаи», Н.И. Чернова

13.30-13.50 «Бактериофаги у пациентов с рецидивирующими инфекционно-воспалительными заболеваниями кожи и слизистых», Н.И. Чернова

13.50-14.05 «Эрозивно-язвенные поражения гениталий. Как диагностировать и как лечить», Н.И. Чернова

14.05-14.20 «Особенности предгравидарной подготовки пациентов с бесплодием на фоне герпесвирусной инфекции», И.Н. Анискова

14.20-14.30 Ответы на вопросы

Подведение итогов

Выдача свидетельств установленного образца